



# RENDICIÓN PÚBLICA DE CUENTAS FINAL GESTIÓN 2022

24 de febrero de 2023

Oruro – Bolivia

# INFORMACIÓN INSTITUCIONAL

El Seguro Social Universitario de Oruro fue creado mediante Decreto Supremo N° 13044 del 7 de noviembre de 1975, constituyéndose en una institución de servicio social, de derecho público con personería jurídica, patrimonio propio y autonomía de gestión técnica – financiera y administrativa, que funciona como ente gestor del Sistema Nacional de Salud en favor del personal docente, administrativo y jubilados de la Universidad Técnica de Oruro, además del personal médico, administrativo y jubilados del Seguro Social Universitario y otras instituciones afiliadas.

# ESTRUCTURA ORGANIZACIONAL

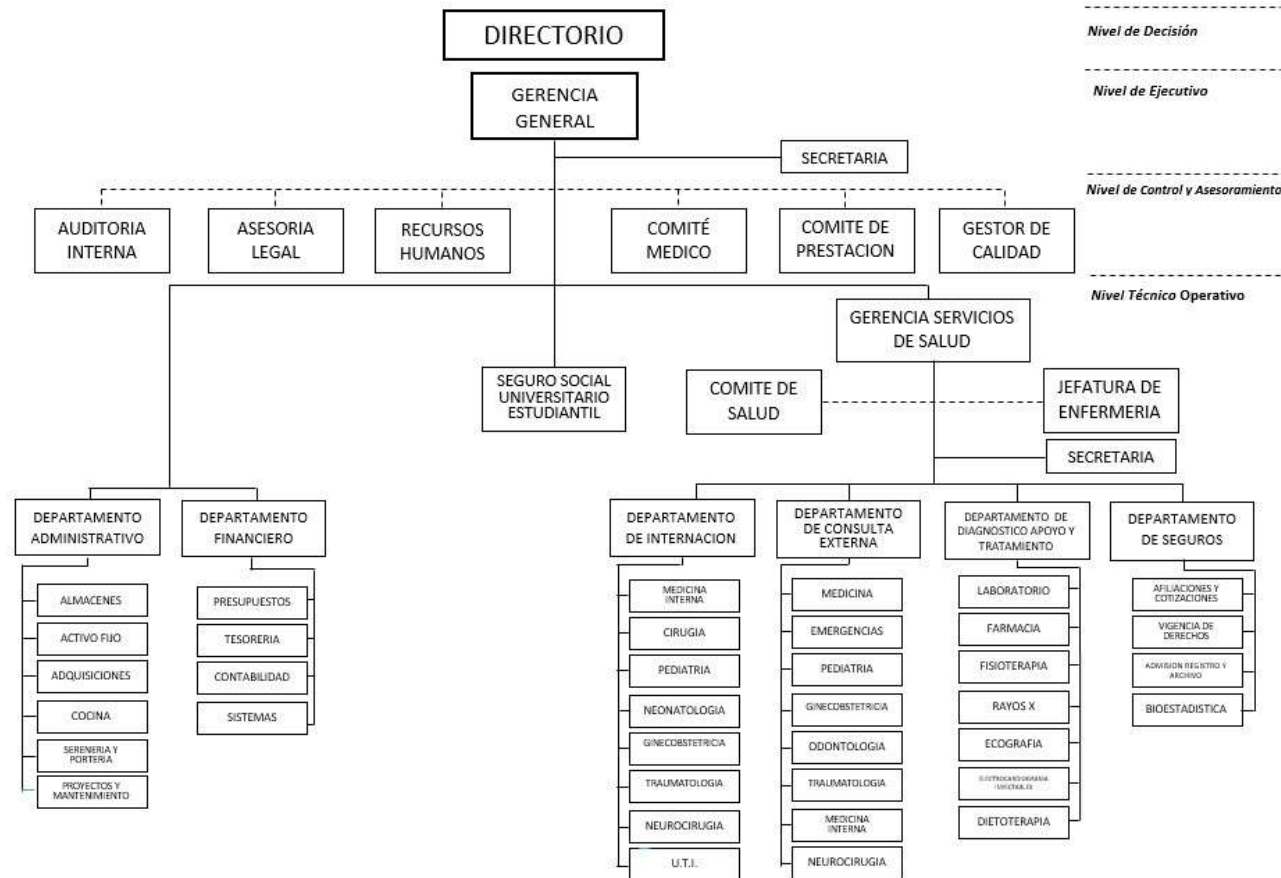

# ESTRUCTURA ORGANIZACIONAL

## DIRECTORIO

### **Presidente:**

M. Sc. Ing. Augusto Medinaceli Ortiz

### **Vicepresidente:**

M. Sc. Lic. Víctor Hugo Verástegui Mendoza

### **Director Vocal:**

Dra. Sonia Lieberman Galleguillos

### **Director Vocal:**

Sr. David Rojas Saravia

# ESTRUCTURA ORGANIZACIONAL

## PERSONAL EJECUTIVO

Gerente General:	Mgr. Lic. Manuel Sangüeza Guzmán
Gerente Servicios Salud a.i.:	Dr. Dante Rodríguez Espinoza
Gestor de Calidad:	Dr. Julio Cesar Bernal Estrada
Jefe de Laboratorio:	Dra. Brenda Apaza Condori
Regente de Farmacia:	Dra. Marlene Alarcón Escobar
Jefe de Enfermeras:	Lic. María Luisa Belzu Llave
Jefe Departamento Financiero:	Lic. Iver Mendoza Nina
Jefe Departamento Seguros:	Lic. Rafael Calizaya Lucana
Jefe Departamento Adm.:	Lic. José Salvatierra Mamani (Desde julio/2022)
Jefe Recursos Humanos:	Lic. Hugo De La Riva Rendón (Desde julio/2022)
Asesora Legal:	Abg. Lourdes García Sangüeza
Auditora Interna:	Lic. Esther Ocaña Tangara

# ESCALA SALARIAL 2022



## COPIA LEGALIZADA SEGURO SOCIAL UNIVERSITARIO

Ente Gestor de la Seguridad Social de Corto Plazo



Av. Pagador No. 6279  
esq. Murguía

Secretaría  
Gerencia General  
52 73991

Fax: (2) 511 - 3323

Depto. Financiero  
52 73992

Depto. Seguros  
52 84723

Gerencia de  
Servicio en Salud  
52 71638

Depto. Administrativo  
Contrataciones  
Telf./Fax: (2) 52 87630

Admisión y Fichaje  
52 87631

Clinica Universitaria  
Enfermería  
52 73715  
52 73714

### ESCALA SALARIAL

Código y Nombre: 0428 SEGURO SOCIAL UNIVERSITARIO ORURO  
Fuente de Financiamiento: 20 Recursos Específicos  
Organismo Financiador: 239 Otros Recursos Específicos

Sector: TRABAJADORES EN SALUD					
Categoría	Nivel Salarial	Descripción Cargo o Puesto	No. de Ítems	Sueldo Mensual	Costo Mensual
Superior	1	GERENTE GENERAL	1	15.792.00	15.792.00
Superior	2	GERENTE DE SERVICIOS EN SALUD	1	14.678.00	14.678.00
Ejecutivo	6	JEFE DEPTO. FINANCIERO	2	9.250.00	18.500.00
Operativo	7	JEFE DEPTO. SEGUROS	1	8.409.00	8.409.00
Operativo	7	ENC. DE ALMACENES	1	8.409.00	8.409.00
Operativo	11	SECRETARIA DE SALUD ENC. PROYECTOS Y MANTTO. JEFE DE RECURSOS HUMANOS JEFE DEPTO. ADMINISTRATIVO ASESOR JURIDICO	5	7.065.00	35.325.00
Operativo	12	AUDITOR INTERNO	1	7.067.00	7.067.00
Operativo	13	AUX. DE PRESTACIONES ENC. PRESUPUESTOS	2	6.847.00	13.694.00
Operativo	14-MT	OPERADOR DE RX	2	3.345.00	6.690.00
Operativo	15	ENC. DE CUENTAS A COBRAR	1	6.452.00	6.452.00
Operativo	17	ENC. DE BIOESTADISTICA	1	5.245.00	5.245.00
Operativo	18	ENC. DE SISTEMAS ENC. DE TESORERIA	2	4.859.00	9.718.00
Operativo	20	AUX. ENFERMERIA AUX. FARMACIA	12	4.682.00	56.184.00
Operativo	21	TEC. LABORATORIO	1	4.472.00	4.472.00
Operativo	22	SECRETARIA SERVICIOS AUX. DE LABORATORIO AUX. DE LIQUIDACIONES AUX. AUDITORIA AUX. CONTABLE	5	4.279.00	21.395.00
Operativo	23	SERENO/PORTERO	3	3.959.00	11.877.00
Operativo	24	CHOFER/ARCHIVO	1	3.917.00	3.917.00
Operativo	25	MUCAMALAVANDERA	2	3.481.00	6.962.00
Operativo	28	MENSAJERO CLINICA	1	2.715.00	2.715.00
Total Costo Mensual				116.504.00	349.082.00
Total Costo Anual					2.988.964.00

Sector: PROFESIONALES EN SALUD					
Categoría	Nivel Salarial	Descripción Cargo o Puesto	No. de Ítems	Sueldo Mensual	Costo Mensual
Operativo	3	MEDICO EMERGENCIAS	2	10.626.00	21.252.00
Operativo	4	MEDICO EMERGENCIAS	1	10.590.00	10.590.00
Operativo	5	REGENTE DE FARMACIA	1	9.591.00	9.591.00
Operativo	9	ENC. DE LABORATORIO	1	7.704.00	7.704.00
Operativo	10	FISIOTERAPEUTA	2	7.279.00	14.558.00
Operativo	16	LIC. ENFERMERA I	8	6.120.00	48.960.00
Operativo	19	NUTRICIONISTA-DIETISTA	1	4.723.00	4.723.00
Operativo	3-MT	MEDICO GENERAL	2	5.313.00	10.626.00
Operativo	4-MT	ODONTOLOGOS	2	5.294.00	10.588.00
Operativo	8-MT	MEDICO ESPECIALISTA	8	3.860.00	30.880.00
Total Costo Mensual				71.109.00	189.472.00
Total Costo Anual					2.033.864.00

Total General Mensual	419.554.00
Total General Anual	5,022,648.00



Lic. José F. Sánchez Maldonado  
JEFE DE RECURSOS HUMANOS  
SEGURO SOCIAL UNIVERSITARIO - ORURO

Lic. Javier O. Mendoza Niño  
JEFE DEPARTAMENTO FINANCIERO  
SEGURO SOCIAL UNIVERSITARIO - ORURO

Lic. Manuel F. Sánchez Guzmán  
GERENTE GENERAL  
SEGURO SOCIAL UNIVERSITARIO

Verónica Casapalanca Villica  
DIRECTORA GENERAL  
Dirección General de Programación  
y Gestión Presupuestaria  
Ministerio de Economía y Finanzas Públicas

Zerón Pedro Maldonado Ticona  
Viceministro de Presupuesto  
y Contratación Pública  
Ministerio de Economía y Finanzas Públicas

# PLANIFICACIÓN ESTRATÉGICA INSTITUCIONAL

## PEI 2020 – 2025

### **MISIÓN**

Somos un ente gestor de la seguridad social de corto plazo que realiza sus actividades según las disposiciones del Código de Seguridad Social otorgando a la población afiliada y a su grupo familiar los regímenes de enfermedad, maternidad, riesgos profesionales y atiende la demanda de la sociedad en casos de urgencia/emergencia.

### **VISIÓN**

Ser un referente de la seguridad social de corto plazo con servicios habilitados, que brinde atenciones de salud oportunas con calidad y calidez ejecutando un modelo de administración eficiente que garantice la asistencia médica general, especializada, odontológica, quirúrgica, hospitalaria y la provisión de medicamentos.

# PRINCIPALES ATRIBUCIONES

El Seguro Social Universitario como ente gestor otorga las prestaciones de la Seguridad Social de Corto Plazo en especie y en dinero para proteger la salud de los riesgos y contingencias que pudiere causar daño al titular del derecho y su grupo familiar:

- i) En especie: son los servicios necesarios para proteger la salud, como ser los programas de educación, prevención, la atención médica, farmacéutica, exámenes complementarios, hospitalización y otros,
- ii) En dinero: Los subsidios por incapacidad temporal que se otorga a los asegurados y otros.



# EMPRESAS AFILIADAS

<b>Nº</b>	<b>Nombre o Razón Social del Empleador</b>	<b>Número del NIT</b>	<b>Nro. del Empleador</b>	<b>Representante Legal</b>
1	Universidad Tecnica de Oruro	1200129022	04-921-0001	Augusto Medinaceli Ortiz
2	Seguro Social Universitario de Oruro	1009677025	04-730-0001	Manuel Sangueza Guzmán
3	ONG Aldeas Infantiles SOS	1020347026	04-925-0001	Alfonso Lupo Flores
4	Centro de Enseñanza y Aprendizaje de Lenguas Modernas S.R.L.	161152025	04-922-0001	Milenka Lorna Mercado Morales
5	Empresa Minera y Comercializadora Aguilar	2118576018	04-631-0001	Simon Aguilar Mendoza
6	Empresa Metalurgica Industrial y Comercial EL TIO	186182026	04-631-0002	Mario Carlos Garcia Valera
7	Quintanilla y Asociados S.R.L. - Universidad Privada Domingo Sabio	306216025	04-921-0002	Vivian Ojeda Ajata

# PROGRAMA OPERATIVO ANUAL - OBJETIVOS

## OBJETIVOS ESTRATÉGICOS POA GESTIÓN 2022

- Prestar servicios de salud con calidad y calidez en los regímenes de enfermedad, maternidad y riesgos profesionales a corto plazo, enmarcados en el Código de Seguridad Social en beneficio de la población protegida y la demanda de la sociedad
- Realizar una eficiente gestión administrativa para dotar a la entidad de materiales, insumos, equipamiento, recursos humanos y otros aspectos que sean necesarios.



# DEPARTAMENTO FINANCIERO

**RESUMEN EJECUCIÓN PRESUPUESTARIA**  
**GESTIÓN 2022**  
**(en bolivianos)**

RECURSOS CORRIENTES							
Rubro	Descripcion	Presupuesto aprobado	Modificaciones	Presupuesto Vigente	Ejecutado	Saldo	Porcentaje
12000	VENTA DE BIENES Y SERVICIOS DE LAS ADMINISTRACIONES PUBLICAS	300,000.00	0.00	300,000.00	88,128.99	211,871.01	29%
15000	TASAS, DERECHOS Y OTROS INGRESOS	1,000,000.00	0.00	1,000,000.00	1,609,695.34	-609,695.34	161%
17000	CONTRIBUCIONES A LA SEGURIDAD SOCIAL	23,572,436.00	0.00	23,572,436.00	19,243,801.32	4,328,634.68	82%
<b>SUB-TOTAL RECURSOS CORRIENTES</b>		<b>24,872,436.00</b>	<b>0.00</b>	<b>24,872,436.00</b>	<b>20,941,625.65</b>	<b>3,930,810.35</b>	<b>84%</b>

FINANZAS - SSU

**RESUMEN EJECUCIÓN PRESUPUESTARIA**  
**GESTIÓN 2022**  
**(en bolivianos)**

<b>GASTOS CORRIENTES</b>							
<b>Partida</b>	<b>Descripcion</b>	<b>Presupuesto aprobado</b>	<b>Modificaciones</b>	<b>Presupuesto Vigente</b>	<b>Ejecutado</b>	<b>Saldo</b>	<b>Porcentaje</b>
10000	SERVICIOS PERSONALES	10,403,437.00	0.00	10,403,437.00	7,373,758.95	3,029,678.05	71%
20000	SERVICIOS NO PERSONALES	7,367,576.00	978,056.00	8,345,632.00	8,320,402.72	25,229.28	100%
30000	MATERIALES Y SUMINISTROS	4,640,166.00	-1,196,022.00	3,444,144.00	3,346,245.41	97,898.59	97%
70000	TRANSFERENCIAS	1,228,346.00	0.00	1,228,346.00	1,024,412.76	203,933.24	83%
80000	IMPUESTOS, REGALIAS Y TASAS	39,450.00	2,550.00	42,000.00	14,389.00	27,611.00	34%
90000	OTROS GASTOS	265,000.00	295,866.00	560,866.00	560,864.01	1.99	100%
<b>SUB-TOTAL GASTO CORRIENTE</b>		<b>23,943,975.00</b>	<b>80,450.00</b>	<b>24,024,425.00</b>	<b>20,640,072.85</b>	<b>3,384,352.15</b>	<b>86%</b>

FINANZAS - SSU



# DEPARTAMENTO DE SEGUROS

# POA – PRESUPUESTO 2021 - 2022

1	ACTIVIDADES REGULARES	METAS	2022	EJECUTADO	%	2023
1.1	Proceder a la afiliación y registro en sistema computarizado de los datos de cada asegurado a la institución, solicitando la documentación necesaria para mantener una base de datos actualizada.	Asegurados afiliados y registrados en el sistema.	100	208	208%	140
1.2	Certificar la vigencia de derechos de asegurados, a fin de brindar a los asegurados y beneficiarios la óptima prestación de servicios, según le corresponda.	Registro y Certificación de asegurados de acuerdo a solicitud para vigencia de Derechos.	120	267	223%	80
1.3	Continuar con el proceso de carnetización en PVC.	Carnet de asegurados emitidos	100	0	0%	160
<b>TOTAL PRESUPUESTO REQUERIDO</b>			<b>17,000.00</b>			<b>0.00</b>
<b>TOTAL PRESUPUESTO APROBADO</b>			<b>2,000.00</b>			<b>0.00</b>
<b>PORCENTAJE PRESUPUESTO APROBADO</b>			<b>12%</b>			<b>0%</b>

# Población Asegurada por Tipo

## Departamento de Oruro

Tipo	Sexo		Total	Sector		Total
	Masculino	Femenino		Activos	Pasivos	
<b>Titular</b>	1111	537	1648	1364	284	1648
<b>Beneficiario</b>	648	1409	2057	1791	266	2057
<b>Totales</b>	<b>1759</b>	<b>1946</b>	<b>3705</b>	<b>3155</b>	<b>550</b>	<b>3705</b>





# DEPARTAMENTO ADMINISTRATIVO

## PROCESOS DE CONTRATACIONES GESTIÓN 2022

MES	CANTIDAD DE PROCESOS DE CONTRATACIÓN GESTIÓN 2022			TOTAL GENERAL	TOTAL GENERAL EN BS.
	CM-1 HASTA Bs. 20.000	CM-2 HASTA Bs. 50.000	ANPE-I HASTA Bs. 200.000		
ENERO	0	0		0	-
FEBRERO	0	0		0	-
MARZO	0	0		0	-
ABRIL	3	1		4	54.397,07
MAYO	6	11		17	425.463,61
JUNIO	2	0		2	19.182,00
JULIO	22	1		23	140.391,26
AGOSTO	7	14		21	468.380,16
SEPTIEMBRE	16	1		17	178.991,10
OCTUBRE	3	1		4	65.983,00
NOVIEMBRE	11	14	1	26	515.030,91
DICIEMBRE	27	6		33	395.776,17
<b>TOTAL</b>	<b>97</b>	<b>49</b>	<b>1</b>	<b>147</b>	<b>2.263.595,28</b>
CANCELADOS			0		
DESIERTOS			1		

### PROCESOS DE CONTRATACIONES

DESCRIPCIÓN	2021	2022
MODALIDAD DE CONTRATACIÓN MENOR	140	146



### PROCESOS DE CONTRATACIONES

DESCRIPCIÓN	2021	2022
MODALIDAD DE CONTRATACIÓN MENOR	Bs2.208.369,24	Bs2.263.595,28



# Ejecución de Mantenimiento

Bs. 168,946.00

- Adecuación de Ambientes Área COVID
- Mantenimiento Salas de Internación
- Reparación de Baños Serv. Rayos X
- Refacción de Quirófano
- Refacción Servicio de Fisioterapia
- Refacción Serv. de Cocina y Lavandería
- Refacción de Cubiertas Almacenes
- Repintado de fachada
- Remodelación UTI
- Mantenimiento en General  
Infraestructura



# RECURSOS HUMANOS

# RECURSOS HUMANOS

DETALLE	No. DE RECURSOS HUMANOS
Personal Permanente	50
Personal Eventual	2
<b>TOTALES:</b>	<b>52</b>

DETALLE	No. DE RECURSOS HUMANOS SSUE
Personal Administrativo	2
Personal de Salud	12
<b>TOTALES:</b>	<b>14</b>



# RECURSOS HUMANOS

DISTRIBUCION POR EDAD	No. DE RECURSOS HUMANOS
De 18 a 25	0
De 26 a 35	1
De 36 a 45	10
De 46 a 55	27
De 56 adelante	14
<b>TOTALES:</b>	<b>52</b>

DISTRIBUCION POR ANTIGÜEDAD	No. DE RECURSOS HUMANOS
De 0 años a 2 años	4
De 2 años a 4 años	4
De 5 años a 7 años	0
De 8 años a 10 años	1
De 11 años a 14 años	9
De 15 años a 19 años	15
De 20 años a 24 años	12
De 25 en adelante	7
<b>TOTALES:</b>	

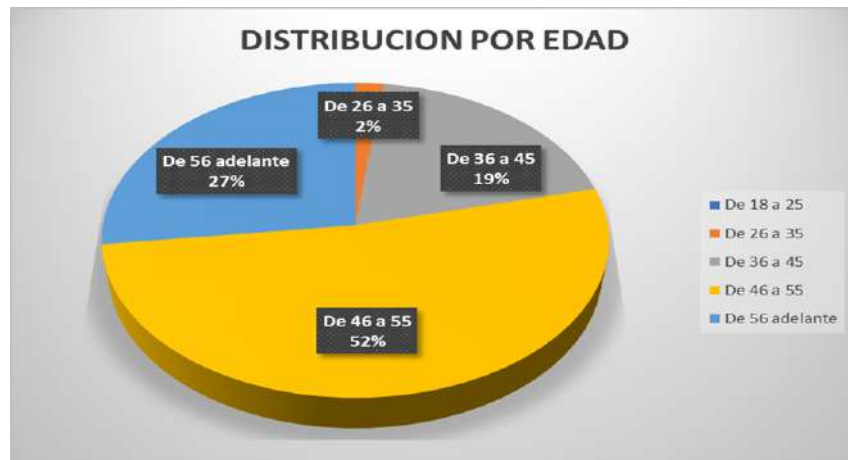

# ASESORÍA LEGAL

Es la unidad de asesoramiento del Directorio y la Gerencia General con dependencia de la Gerencia General, encargada de la aplicación de las normas legales en materia de Seguridad Social, penal, civil, etc., según los casos, así como todas las normas legales que en materia administrativa y control se aplican en instituciones de Seguridad Social.



# AUDITORÍA INTERNA

Es la unidad de asesoramiento sobre las operaciones económico-financieras y administrativas, ejecutadas por los niveles ejecutivo, operativo intermedio y de apoyo. Analiza, evalúa, fiscaliza y recomienda la aplicación correcta de las instrucciones que en materia económica, financiera y administrativa, han sido emitidas, así como de los estatutos, reglamentos, manuales, resoluciones de Directorio y disposiciones legales vigente, de acuerdo a principios y normas generalmente aceptados en Auditoría y las que emanen de autoridad competente.



**Muchas gracias por su atención...**